FOR RENT

佐伯区ならアローズ不動産へ！

２Ｆ以上,オートロック,サンルーム,モニタ付オートロック,角住戸,玄関ホール,最上階,上階無し,２×４工法,駅まで平坦,平坦地

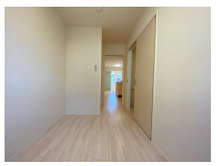

賃料	62,000円		
間取り	1LDK	物件種別	アパート
管理費	-	共益費	3,500円
雑費	-		
敷金	1ヶ月	礼金	無
敷引/償却金	-/-	保証金	-
交通	広島電鉄宮島線　楽々園駅　徒歩9分 広島電鉄宮島線　山陽女学園前駅　徒歩11分		
物件所在地	広島県広島市佐伯区隅の浜３丁目3-10		
建物名・部屋番号	オリーブガーデン　201号室		
構造･規模	木造 2階建 2階		
専有面積	31.97㎡	向き	西
築年月	2022年12月上旬	入居時期	即時
仲介料	1.1ヶ月	損害保険	有 15,000円 24ヶ月
更新料	25,000円	契約期間	2年
駐車場	無 駐輪場		
その他費用	[一時金]　保証会社初回保証料：10,000円　消毒施工料：17,050円		
入居諸条件	ペット不可 事務所不可 楽器等の使用不可 法人可		
保証会社	必須　初回保証料：10,000円　月額保証料：総賃料の1%		
設備	２口コンロ,３点給湯,ＴＶインターホン,インターネット専用線配線済み,ウォークインクローゼット,エア		
備考			

※間取りの「S」はサービスルーム(納戸)です。

※図面と現況が異なる場合は現況が優先となります。

情報更新日 2024年5月2日　　No.0000003148

広島県知事（4）第9550号
社団法人　広島県宅地建物取引業協会

アローズ不動産株式会社

広島県広島市佐伯区五日市駅前３丁目9番13号　冨田ビル1階
TEL:082-921-3333　　FAX:082-921-4444
E-mail : allows-estate@ec5.technowave.ne.jp
URL : http://www.allows-estate.jp

←携帯サイトから物件詳細を閲覧できます！

取引態様
仲介元付（一般）

手数料負担の割合	貸主	0%	借主	100%
手数料配分の割合	元付	0%	客付	100%

不動産コード : 1002256　　物件管理コード : 1127869372640000005956

※取引条件の有効期限は情報更新日より30日間となります。