FOR RENT

他の不動産会社の物件も紹介可能です

１フロア２住戸,リビングの隣和室,角住戸,玄関ホール,出窓,南庭,南面２室,陽当たり良好,山が見える,閑静な住宅街,緑豊かな住宅地,メールボックス,舗装駐車場,整備された歩道

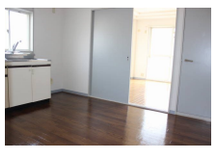

賃料	44,000円		
間取り	3DK	物件種別	アパート
管理費	-	共益費	3,000円
雑費	-		
敷金	5.3万円	礼金	無
敷引/償却金	-/-	保証金	-
交通	山陽本線　五日市駅　バス15分　保井田　バス停徒歩4分		
物件所在地	広島県広島市佐伯区八幡２丁目17-25		
建物名・部屋番号	グレースメゾン　201号室		
構造･規模	鉄骨 2階建 2階		
専有面積	49.14㎡	向き	南西
築年月	1994年11月	入居時期	即時
仲介料	1.1ヶ月	損害保険	有 20,000円 24ヶ月
更新料	25,000円	契約期間	2年
駐車場	有(敷地内) 6600円/月～ 駐輪場		
その他費用	[一時金]　消毒施工費：17,050円　保証会社初回保証料：10,000円　ハウスクリーニング費用：51,700円		
入居諸条件	ペット不可 事務所不可 楽器等の使用不可 二人可		
保証会社	必須　初回保証料：10,000円　　月額保証料：月額賃料の1%		
設備	２口コンロ,３点給湯,ＢＳ,インターホン,エアコン,ガスキッチン,ガスコンロ設置可,ガス給湯,キッチ		
備考			

※間取りの「S」はサービスルーム(納戸)です。　※図面と現況が異なる場合は現況が優先となります。

情報更新日 2024年5月19日　No.1022

広島県知事（4）第9550号
社団法人　広島県宅地建物取引業協会

アローズ不動産株式会社

広島県広島市佐伯区五日市駅前３丁目9番13号　冨田ビル1階
TEL:082-921-3333　FAX:082-921-4444
E-mail : allows-estate@ec5.technowave.ne.jp
URL : http://www.allows-estate.jp

←携帯サイトから物件詳細を閲覧できます！

取引態様
仲介元付（一般）

手数料負担の割合	貸主	0%	借主	100%
手数料配分の割合	元付	0%	客付	100%

不動産コード : 1002256　物件管理コード : 1000000000000000000000000424527

※取引条件の有効期限は情報更新日より30日間となります。