FOR RENT

他の不動産会社の物件も紹介可能です

２Ｆ以上,当社管理物件,内装リフォーム済,外壁タイル張り,閑静な住宅街,平坦地,メールボックス,整備された歩道

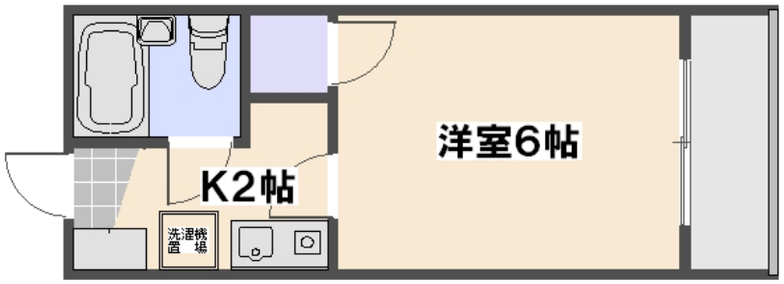

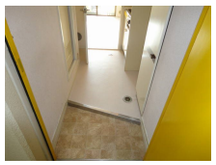

賃料	28,000円		
間取り	1K	物件種別	マンション
管理費	-	共益費	2,000円
雑費	-		
敷金	無	礼金	無
敷引/償却金	-/-	保証金	-
交通	広島電鉄宮島線　楽々園駅　徒歩4分 広島電鉄宮島線　山陽女学園前駅　徒歩12分		
物件所在地	広島県広島市佐伯区隅の浜１丁目2-12		
建物名・部屋番号	Yコーポ　205号室		
構造･規模	鉄筋コンクリート 3階建 2階		
専有面積	18㎡	向き	西
築年月	1988年12月	入居時期	即時
仲介料	1.1ヶ月	損害保険	有 20,000円 24ヶ月
更新料	22,000円	契約期間	2年
駐車場	無 駐輪場		
その他費用			
入居諸条件	ペット不可 事務所不可 楽器等の使用不可 法人可		
保証会社	必須 (オリコフォレントインシュア)　初回保証料：月額総賃料の80%　月額保証料：月額総賃料の1%		
設備	ＩＨクッキングヒーター,インターホン,エアコン,ガス給湯,クッションフロア,クローゼット,シャワー,		
備考			

※間取りの「S」はサービスルーム(納戸)です。　※図面と現況が異なる場合は現況が優先となります。

情報更新日 2024年5月18日　No.0211

広島県知事（4）第9550号
社団法人　広島県宅地建物取引業協会

アローズ不動産株式会社

広島県広島市佐伯区五日市駅前３丁目9番13号　冨田ビル1階
TEL:082-921-3333　FAX:082-921-4444
E-mail : allows-estate@ec5.technowave.ne.jp
URL : http://www.allows-estate.jp

←携帯サイトから物件詳細を閲覧できます！

取引態様
代理

手数料負担の割合	貸主	0%	借主	100%
手数料配分の割合	元付	0%	客付	100%

不動産コード : 1002256　物件管理コード : 1000000000000000000000001427544

※取引条件の有効期限は情報更新日より30日間となります。