FOR RENT

他の不動産会社の物件も紹介可能です

２Ｆ以上,最上階,上階無し,眺望良好,通風良好,南面バルコニー,陽当たり良好,駅まで平坦,駅前,平坦地,整備された歩道

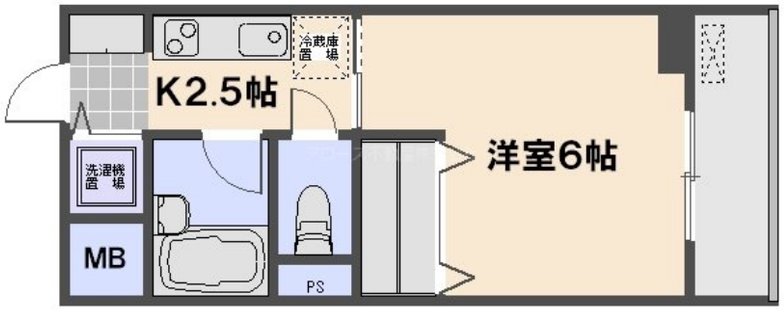

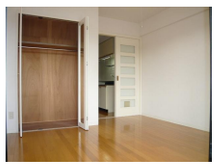

賃料	43,500円		
間取り	1K	物件種別	マンション
管理費	-	共益費	500円
雑費	-		
敷金	2ヶ月	礼金	無
敷引/償却金	-/-	保証金	-
交通	山陽本線　五日市駅　徒歩5分 広島電鉄宮島線　広電五日市駅　徒歩5分		
物件所在地	広島県広島市佐伯区五日市駅前２丁目15-2		
建物名・部屋番号	KDCビル　303号室		
構造･規模	鉄筋コンクリート 3階建 3階		
専有面積	20.51㎡	向き	南
築年月	1998年10月	入居時期	相談
仲介料	1.1ヶ月	損害保険	有　20,000円　24ヶ月
更新料	無	契約期間	2年
駐車場	近隣駐車場 11000円/月～ 駐輪場		
その他費用	[一時金]　保証会社初回保証料：52,800円		
入居諸条件	ペット不可 事務所不可 楽器等の使用不可 法人可		
保証会社	必須 (全保連)　初回保証料：月額総賃料の120%　もしくは　月額総賃料の50%　更新保証料：13,000円/		
設備	２口コンロ,３点給湯,ＣＡＴＶ,インターホン,エアコン,ガスキッチン,ガスコンロ設置可,ガス給湯,ク		
備考	wi-fi無料です！		

※間取りの「S」はサービスルーム(納戸)です。

※図面と現況が異なる場合は現況が優先となります。

情報更新日 2026年4月13日　　No.0245

広島県知事（4）第9550号
社団法人　広島県宅地建物取引業協会

アローズ不動産株式会社

広島県広島市佐伯区五日市駅前３丁目9番13号　冨田ビル1階
TEL:082-921-3333　　FAX:082-921-4444
E-mail : allows-estate@ec5.technowave.ne.jp
URL : http://www.allows-estate.jp

←携帯サイトから物件詳細を閲覧できます！

取引態様	手数料負担の割合	貸主	0%	借主	100%
仲介元付（一般）	手数料配分の割合	元付	0%	客付	100%

※取引条件の有効期限は情報更新日より30日間となります。