FOR RENT

佐伯区ならアローズ不動産へ

ダブルロック,角住戸,玄関ホール,南面バルコニー,陽当たり良好,内装リフォーム済,駅まで平坦,駅前,閑静な住宅街,平坦地,防犯カメラ,舗装駐車場,整備された歩道

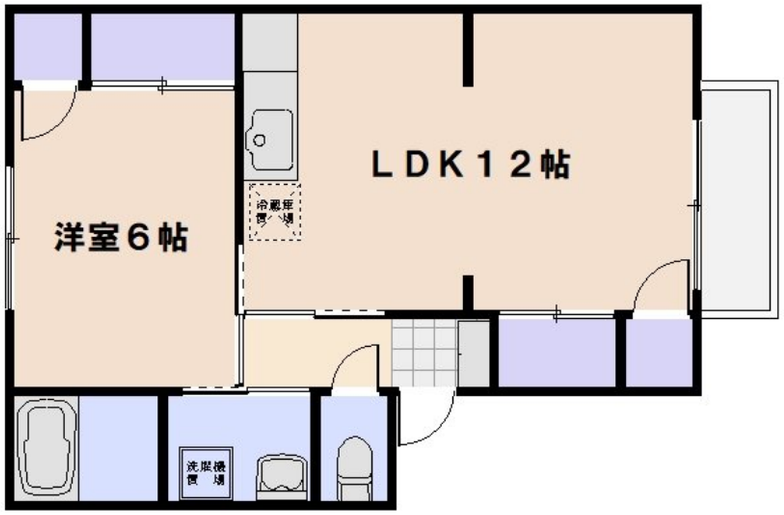

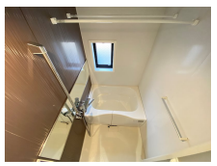

賃料	68,000円		
間取り	1LDK	物件種別	アパート
管理費	-	共益費	3,000円
雑費	-		
敷金	1ヶ月	礼金	1ヶ月
敷引/償却金	-/-	保証金	-
交通	山陽本線　五日市駅　徒歩9分 広島電鉄宮島線　広電五日市駅　徒歩9分		
物件所在地	広島県広島市佐伯区五日市駅前２丁目4-6		
建物名・部屋番号	リバーサイドコーポB棟　102号室		
構造･規模	軽量鉄骨 2階建 1階		
専有面積	46.69㎡	向き	南
築年月	1995年8月	入居時期	即時
仲介料	1.1ヶ月	損害保険	有 27,490円 24ヶ月
更新料	30,000円	契約期間	2年
駐車場	付(無料) 駐輪場		
その他費用	[一時金]　らくらくパートナー：33,000円　鍵販売手数料：13,200円 [月次費用]　安心サポート：1,320円		
入居諸条件	ペット不可 事務所不可 楽器等の使用不可 二人可		
保証会社	必須　初回保証料：33,000円　月額保証料：月額総賃料の2%（引落手数料含む）		
設備	２口コンロ,３点給湯,ＣＡＴＶ,インターホン,エアコン,ガスキッチン,ガスコンロ設置可,ガス給湯,シ		
備考			

※間取りの「S」はサービスルーム(納戸)です。

※図面と現況が異なる場合は現況が優先となります。

情報更新日 2026年3月21日

No.1478

広島県知事（4）第9550号
社団法人　広島県宅地建物取引業協会

アローズ不動産株式会社

広島県広島市佐伯区五日市駅前３丁目9番13号　冨田ビル1階
TEL:082-921-3333　FAX:082-921-4444
E-mail : allows-estate@ec5.technowave.ne.jp
URL : http://www.allows-estate.jp

←携帯サイトから物件詳細を閲覧できます！

取引態様	手数料負担の割合	貸主	0%	借主	100%
仲介元付（一般）	手数料配分の割合	元付	0%	客付	100%

不動産コード : 1002256　　物件管理コード : 1000000000000000000000003056998

※取引条件の有効期限は情報更新日より30日間となります。