FOR RENT

他の不動産会社の物件も紹介可能です

カードキー,角住戸,玄関ホール,南面バルコニー,南面リビング,陽当たり良好,閑静な住宅街,舗装駐車場,整備された歩道

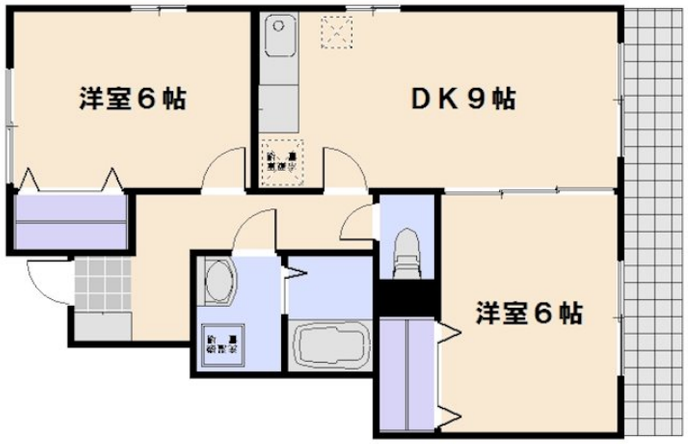

賃料	62,000円		
間取り	2DK	物件種別	アパート
管理費	-	共益費	3,500円
雑費	-		
敷金	無	礼金	無
敷引/償却金	-/-	保証金	-
交通	山陽本線　五日市駅　バス20分　利松　バス停徒歩7分		
物件所在地	広島県広島市佐伯区利松２丁目7-28		
建物名・部屋番号	フルール　a棟　101号室		
構造･規模	軽量鉄骨 2階建 1階		
専有面積	51.1㎡	向き	南
築年月	2006年4月	入居時期	相談
仲介料	1.1ヶ月	損害保険	
更新料	1ヶ月	契約期間	2年
駐車場	付(無料)　駐輪場		
その他費用	[一時金]　カードキー代：16,500円　ルームクリーニング料金：55,000円 [月次費用]　2台目駐車場：4,400円		
入居諸条件	ペット不可 事務所不可 楽器等の使用不可 二人可		
保証会社	必須　初回保証料：35,000円　月額保証料：総賃料（電気代含む）の1%+800円　口座振替手数料：99円		
設備	２口コンロ,３点給湯,ＢＳ,ＴＶインターホン,インターホン,エアコン,オートバス,ガスキッチン,ガス		
備考			

※間取りの「S」はサービスルーム(納戸)です。　※図面と現況が異なる場合は現況が優先となります。

情報更新日 2025年5月2日　No.1711

広島県知事（4）第9550号
社団法人　広島県宅地建物取引業協会

アローズ不動産株式会社

広島県広島市佐伯区五日市駅前３丁目9番13号　冨田ビル1階
TEL:082-921-3333　FAX:082-921-4444
E-mail : allows-estate@ec5.technowave.ne.jp
URL : http://www.allows-estate.jp

←携帯サイトから物件詳細を閲覧できます！

取引態様	手数料負担の割合	貸主	0%	借主	100%
仲介元付（一般）	手数料配分の割合	元付	0%	客付	100%

※取引条件の有効期限は情報更新日より30日間となります。