FOR RENT

人気のカウンターキッチンです！

１フロア２住戸,ディンプルキー,玄関ホール,眺望良好,通風良好,南面バルコニー,南面リビング,陽当たり良好,山が見える,２×４工法,閑静な住宅街,舗装駐車場,整備された歩道

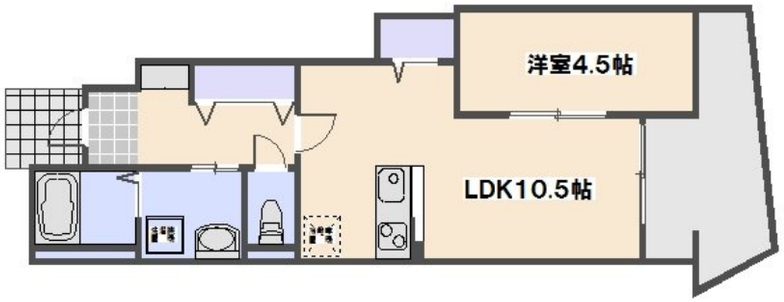

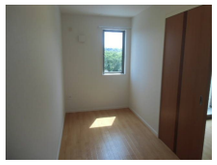

賃料	55,000円		
間取り	1LDK	物件種別	アパート
管理費	-	共益費	3,000円
雑費	-		
敷金	1ヶ月	礼金	無
敷引/償却金	-/-	保証金	-
交通	山陽本線　廿日市駅　バス12分　佐方上　バス停徒歩3分		
物件所在地	広島県廿日市市佐方668-1		
建物名・部屋番号	サニーコート　102号室		
構造･規模	木造 2階建 1階		
専有面積	40.03㎡	向き	南
築年月	2014年2月	入居時期	即時
仲介料	1.1ヶ月	損害保険	有 15,000円 24ヶ月
更新料	25,000円	契約期間	2年
駐車場	有(敷地内) 6600円/月～ 駐輪場		
その他費用	[一時金]　消毒施工料：17,050円　保証会社初回保証料：10,000円		
入居諸条件	ペット不可 事務所不可 楽器等の使用不可 二人可		
保証会社	必須　初回保証料：10,000円　月額保証料：月額総賃料の1%		
設備	２口コンロ,３点給湯,ＢＳ,ＴＶインターホン,インターホン,エアコン,カウンターキッチン,ガスキッチ		
備考			

※間取りの「S」はサービスルーム(納戸)です。

※図面と現況が異なる場合は現況が優先となります。

情報更新日 2025年9月19日　　No.1828

広島県知事（4）第9550号
社団法人　広島県宅地建物取引業協会

アローズ不動産株式会社

広島県広島市佐伯区五日市駅前３丁目9番13号　冨田ビル1階
TEL:082-921-3333　　FAX:082-921-4444
E-mail : allows-estate@ec5.technowave.ne.jp
URL : http://www.allows-estate.jp

←携帯サイトから物件詳細を閲覧できます！

取引態様	手数料負担の割合	貸主	0%	借主	100%
仲介元付（一般）	手数料配分の割合	元付	0%	客付	100%

不動産コード : 1002256　　物件管理コード : 1000000000000000000000009432966

※取引条件の有効期限は情報更新日より30日間となります。