FOR RENT

他の不動産会社の物件も紹介可能です

１フロア２住戸,２Ｆ以上,角住戸,最上階,上階無し,南面バルコニー,陽当たり良好,駅まで平坦,駅前,平坦地,舗装駐車場,整備された歩道

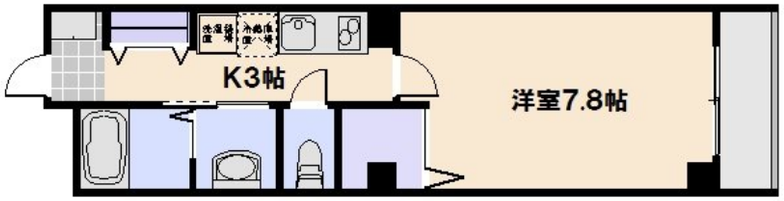

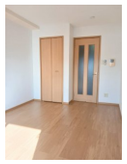

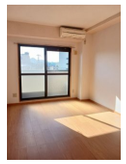

賃料	47,000円		
間取り	1K	物件種別	マンション
管理費	-	共益費	3,900円
雑費	-		
敷金	無	礼金	無
敷引/償却金	-/-	保証金	-
交通	山陽本線　宮内串戸駅　徒歩3分 広島電鉄宮島線　宮内（広島）駅　徒歩3分		
物件所在地	広島県廿日市市串戸４丁目15-13		
建物名・部屋番号	アルモニーB		
構造･規模	鉄骨 3階建 3階		
専有面積	27.26㎡	向き	南
築年月	2004年8月	入居時期	2025年8月下旬予定
仲介料	1.1ヶ月	損害保険	
更新料	22,000円	契約期間	2年
駐車場	有(敷地内) 7700円/月～ 駐輪場		
その他費用	[一時金]　定額クリーニング費：50,000円　ハウスリーブ：22,000円　鍵セット費：3,300円 [月次費用]　24時間サポート費用：330円		
入居諸条件	ペット不可 事務所不可 楽器等の使用不可 学生可		
保証会社	必須 (ハウスリーブ)　初回保証料：22,000円　月額保証料：月額総賃料の2.2%～		
設備	３点給湯,ＴＶインターホン,インターホン,エアコン,ガスキッチン,ガス給湯,クローゼット,シャワー,		
備考			

※間取りの「S」はサービスルーム(納戸)です。　※図面と現況が異なる場合は現況が優先となります。

情報更新日 2025年7月28日　No.5312

広島県知事（4）第9550号
社団法人　広島県宅地建物取引業協会
アローズ不動産株式会社
広島県広島市佐伯区五日市駅前３丁目9番13号　冨田ビル1階
TEL:082-921-3333　FAX:082-921-4444
E-mail : allows-estate@ec5.technowave.ne.jp
URL : http://www.allows-estate.jp

←携帯サイトから物件詳細を閲覧できます！

取引態様	手数料負担の割合	貸主	0%	借主	100%
仲介元付（一般）	手数料配分の割合	元付	0%	客付	100%

不動産コード : 1002256　物件管理コード : 100000013939202

※取引条件の有効期限は情報更新日より30日間となります。